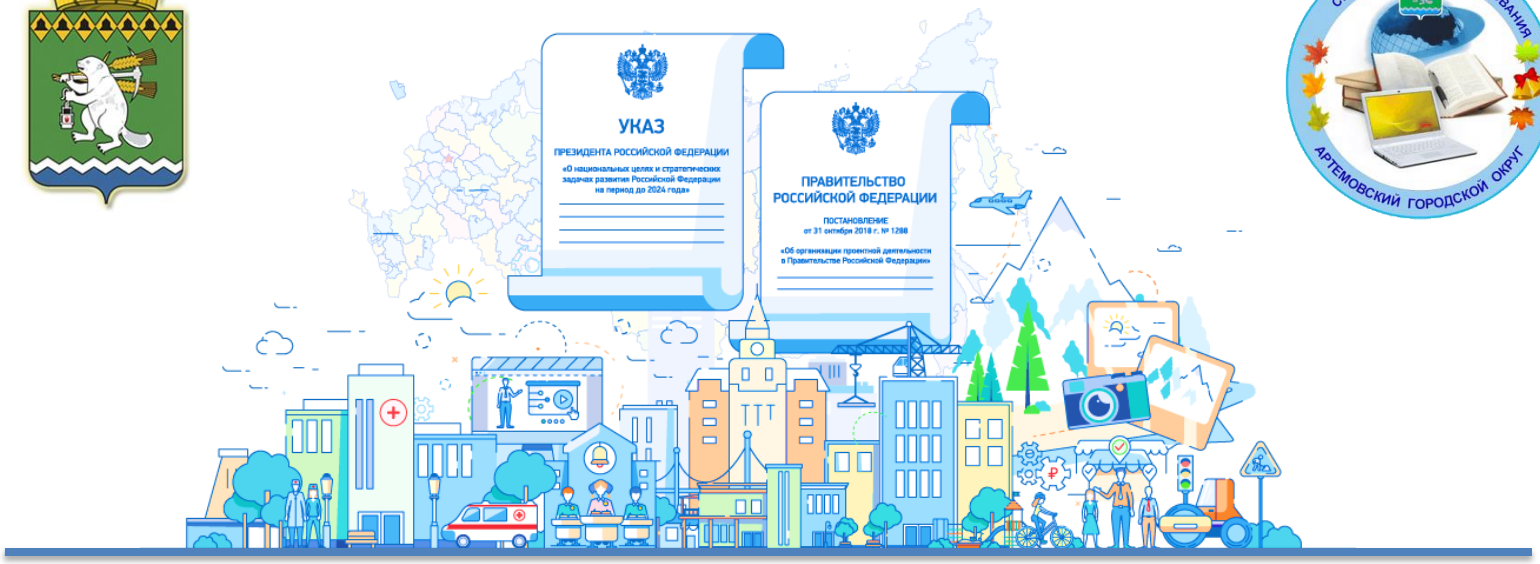

Отчет о деятельности Управления образования Артемовского городского округа по исполнению полномочий в сфере образования в 2019 году

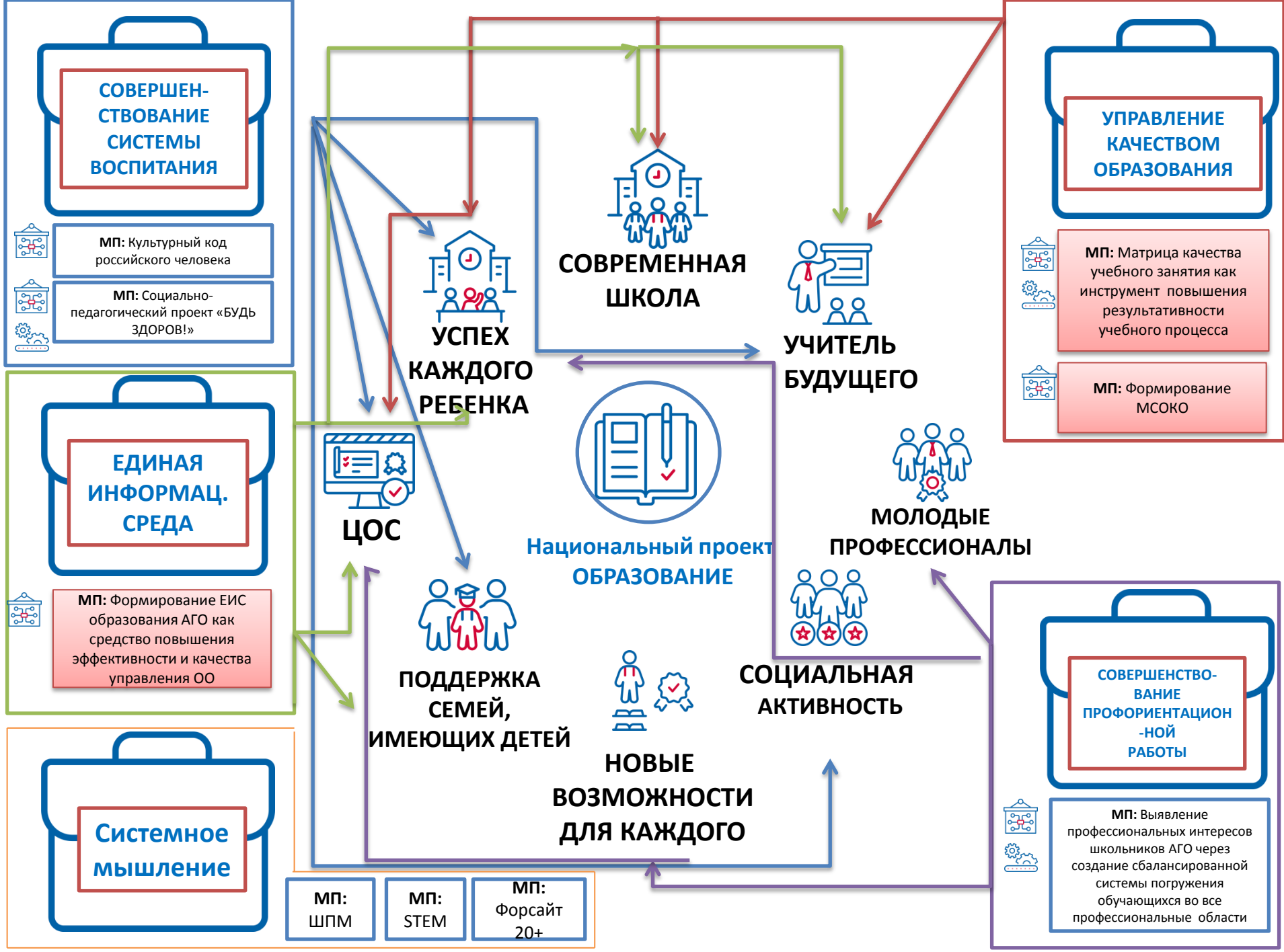
СОВЕРШЕН-СТВОВАНИЕ СИСТЕМЫ ВОСПИТАНИЯ
МП: Культурный код российского человека
МП: Социально-педагогический проект «БУДЬ ЗДОРОВ!»
ЕДИНАЯ ИНФОРМАЦ. СРЕДА
МП: Формирование ЕИС образования АГО как средство повышения эффективности и качества управления ОО
Системное мышление
МП: ШПМ
МП: STEM
МП: Форсайт 20+
УСПЕХ КАЖДОГО РЕБЕНКА
СОВРЕМЕННАЯ ШКОЛА
УЧИТЕЛЬ БУДУЩЕГО
УПРАВЛЕНИЕ КАЧЕСТВОМ ОБРАЗОВАНИЯ
МП: Матрица качества учебного занятия как инструмент повышения результативности учебного процесса
МП: Формирование МСОКО
ЦОС
Национальный проект ОБРАЗОВАНИЕ
МОЛОДЫЕ ПРОФЕССИОНАЛЫ
ПОДДЕРЖКА СЕМЕЙ, ИМЕЮЩИХ ДЕТЕЙ
СОЦИАЛЬНАЯ АКТИВНОСТЬ
НОВЫЕ ВОЗМОЖНОСТИ ДЛЯ КАЖДОГО
СОВЕРШЕНСТВО-ВАНИЕ ПРОФОРИЕНТАЦИОН-НОЙ РАБОТЫ
МП: Выявление профессиональных интересов школьников АГО через создание сбалансированной системы погружения обучающихся во все профессиональные области

Положение об Управлении образования Артемовского городского округа, Утвержденное Решением Думы Артемовского городского округа от 27.03.2014 № 450

(с изменениями от 26.05.2016 № 821, от 07.11.2019 № 609)

1. Организация предоставления общедоступного и бесплатного дошкольного, начального общего, основного общего, среднего общего образования по основным общеобразовательным программам.
2. Организация предоставления дополнительного образования детей в муниципальных образовательных организациях.
3. Обеспечение организационного, информационного, технологического и кадрового сопровождения государственной итоговой аттестации;
4. Координация деятельности в системе профилактики безнадзорности и правонарушений несовершеннолетних по обеспечению условий для получения общего образования всеми детьми, защиты прав и законных интересов несовершеннолетних граждан;

Положение об Управлении образования Артемовского городского округа, Утвержденное Решением Думы Артемовского городского округа от 27.03.2014 № 450

(с изменениями от 26.05.2016 № 821, от 07.11.2019 № 609)

5. Организация отдыха и оздоровления детей
6. Координация кадрового обеспечения образовательных организаций
7. Осуществление бюджетных полномочий главного распорядителя бюджетных средств;
8. Обеспечение содержания зданий и сооружений муниципальных образовательных организаций, обустройство прилегающих к ним территорий;
9. Создание, реорганизация, ликвидация муниципальных образовательных организаций;
10. Осуществление иных полномочий, установленных «Законом об Образовании в РФ» №273-ФЗ от 29.12.2012.

Новокрещенова
Татьяна Николаевна

МУНИЦИПАЛЬНЫЙ ПОРТФЕЛЬ ПРОЕКТОВ "УПРАВЛЕНИЕ КАЧЕСТВОМ ОБРАЗОВАНИЯ"

Проект «Матрица качества учебного занятия как инструмент повышения результативности учебного процесса»

Ситник
Ольга Владимировна

МУНИЦИПАЛЬНЫЙ ПОРТФЕЛЬ ПРОЕКТОВ "СОВЕРШЕНСТВОВАНИЕ СИСТЕМЫ ВОСПИТАНИЯ"

Проект «Культурный код российского человека»

Рубцова
Любовь Николаевна

МУНИЦИПАЛЬНЫЙ ПОРТФЕЛЬ ПРОЕКТОВ "РАЗВИТИЕ СИСТЕМНОГО МЫШЛЕНИЯ"

Проект «Лаборатория программ использования форсайта в практиках образовательных организаций Артемовского городского округа «Форсайт+20»

Внедрение проектного управления в систему образования Артемовского городского округа как необходимое условие повышения результативности

Холоткова
Наталья Александровна

МУНИЦИПАЛЬНЫЙ ПОРТФЕЛЬ ПРОЕКТОВ "СОВЕРШЕНСТВОВАНИЕ ПРОФОРИЕНТАЦИОННОЙ РАБОТЫ"

Проект «Выявление профессиональных интересов школьников АГО через создание сбалансированной системы погружения обучающихся во все профессиональные области»

Свалова
Ольга Николаевна

МУНИЦИПАЛЬНЫЙ ПОРТФЕЛЬ ПРОЕКТОВ "ЕДИНАЯ ИНФОРМАЦИОНАЯ СИСТЕМА"

Проект «Формирование ЕИС образования АГО как средство повышения эффективности и качества управления образовательной организацией»

средства областного и федерального бюджетов привлеченные на реализацию мероприятий национального проекта

7 369,11 тыс. руб.

объем финансирования на выполнение задач системы образования в 2019 году

1 141 793,47тыс. руб.

софинансирование в рамках субсидий из местного бюджета

6 018,05 тыс. руб.

НАЦИОНАЛЬНЫЙ ПРОЕКТ

ОБРАЗОВАНИЕ

ФЕДЕРАЛЬНЫЙ ПРОЕКТ

СОВРЕМЕННАЯ ШКОЛА

РЕГИОНАЛЬНЫЙ ПРОЕКТ

СОВРЕМЕННАЯ ШКОЛА

Открытие на базе школ №4, 8, 19 Центров образования цифрового и гуманитарного профилей «Точка роста»

ТОЧКА РОСТА

ФЕДЕРАЛЬНАЯ СЕТЬ ЦЕНТРОВ ОБРАЗОВАНИЯ ЦИФРОВОГО И ГУМАНИТАРНОГО ПРОФИЛЕЙ

11 935,1 тыс.руб

Экспериментальная площадка по направлению «Флагманские модели управления»

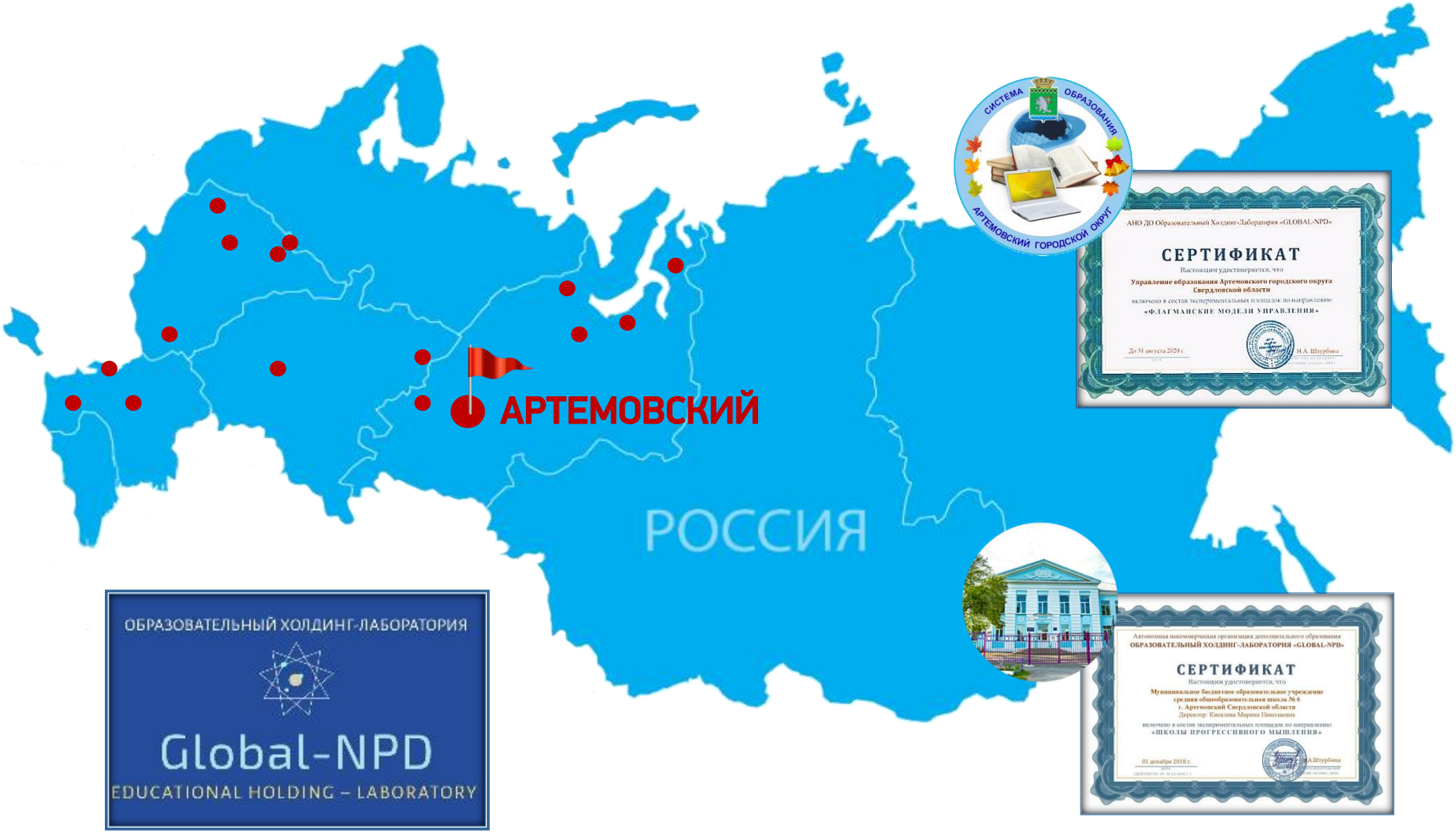

ОБРАЗОВАТЕЛЬНЫЙ ХОЛДИНГ-ЛАБОРАТОРИЯ

Global-NPD

EDUCATIONAL HOLDING – LABORATORY

Создание безопасных и комфортных условий обучения и воспитания детей в соответствии с современными требованиями

- **11 образовательных организаций** – ремонт пожарных лестниц
- **20 образовательных организаций –** замена пожарной сигнализации

4 647,5 тыс. руб

Создание безопасных и комфортных условий обучения и воспитания детей в соответствии с современными требованиями

- **25 образовательных организаций** – замена ограждения
- **42 образовательные организации –** расширение системы наблюдения
- **17 образовательных организаций** – организация физической охраны

43 686,4 тыс. руб

Создание безопасных и комфортных условий обучения и воспитания детей в соответствии с современными требованиями

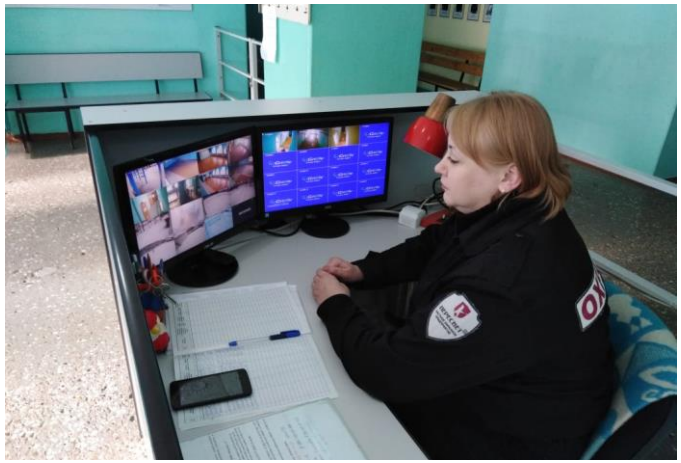

НАЦИОНАЛЬНЫЙ ПРОЕКТ

ОБРАЗОВАНИЕ

ФЕДЕРАЛЬНЫЙ ПРОЕКТ

УСПЕХ КАЖДОГО РЕБЁНКА

РЕГИОНАЛЬНЫЙ ПРОЕКТ

УСПЕХ КАЖДОГО РЕБЁНКА

Ремонт спортивного зала МБОУ «СОШ «19»

1 452 067,0 тыс.руб

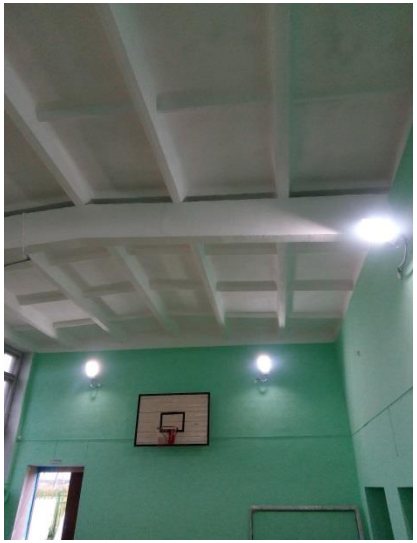

Внедрение целевой модели развития системы дополнительного образования: Персонифицированное дополнительное образование

- **13 образовательных организаций** в Реестре поставщиков услуг
- **204 программы** загружены на Портал ПФДО
- Выдано **4157 сертификатов**
- Создан **Муниципальный опорный центр дополнительного образования** на базе МАОУ ДО №24»ДХШ»

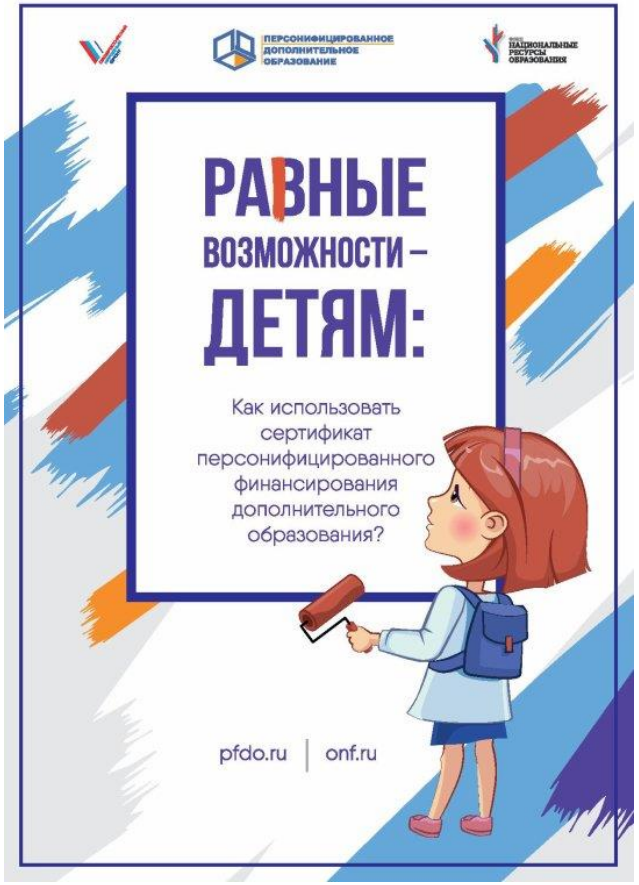

Реестр предпрофессиональных программ

Реестр значимых программ

Реестр общеразвивающих программ

Реестр сертифицированных программ

Взаимодействие с Благотворительным фондом «Достойным лучшее» (УГМК)

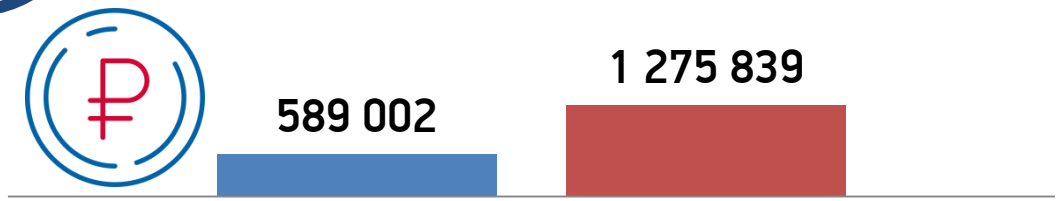

Объем использованных средств в год

2018 год 2019 год

ДОСТОЙНЫМ ЛУЧШЕЕ

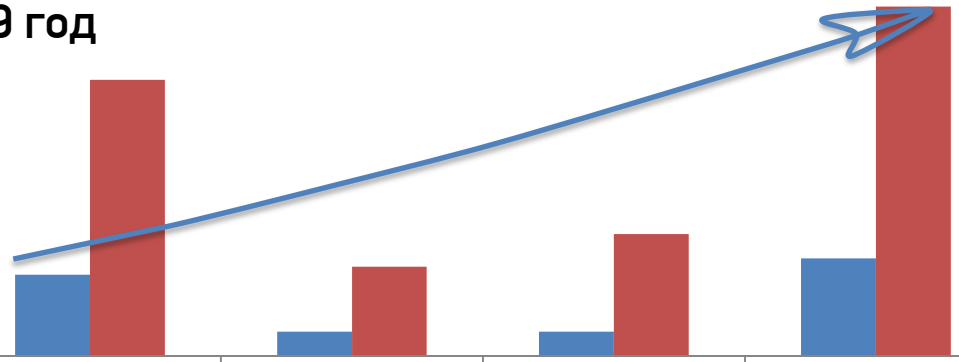

	Количество участников всероссийских конкурсов	Количество победителей и призеров федерального уровня	Количество участников региональных конкурсов	Количество участников профильных смен
2018	10	3	3	12
2019	34	11	15	43

ВСЕРОССИЙСКАЯ ОЛИМПИАДА ПО ФИНАНСОВОЙ ГРАМОТНОСТИ, ФИНАНСОВОМУ РЫНКУ И ЗАЩИТЕ ПРАВ ПОТРЕБИТЕЛЕЙ ФИНАНСОВЫХ УСЛУГ

МОСКВА
MOSCOW
Кремль
Kremlin

«НАША ИСТОРИЯ»
МЕЖДУНАРОДНЫЙ КОНКУРС
ПРИЕМ ЗАЯВОК ДО 12 АПРЕЛЯ

САНКТ-ПЕТЕРБУРГ
SAINT PETERSBURG

ЕСЛИ БЫ Я БЫЛ
ПРЕЗИДЕНТОМ
Всероссийский конкурс молодежных проектов

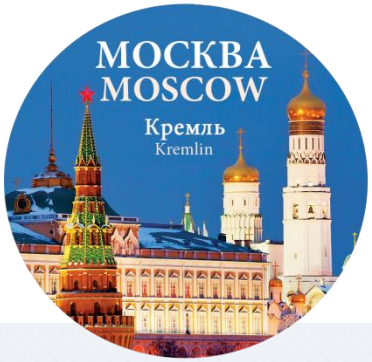

Всероссийский детский конкурс научно-исследовательских и творческих работ «ПЕРВЫЕ ШАГИ В НАУКЕ»

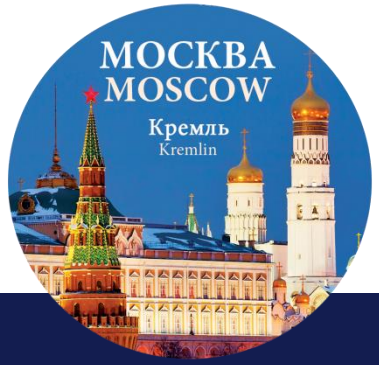

РОССИЯ 2035

Всероссийский конкурс молодежных проектов стратегии социально-экономического развития «РОССИЯ-2035»

СВЕРДЛОВСКИЙ ХИМИЧЕСКИЙ ТУРНИР ШКОЛЬНИКОВ

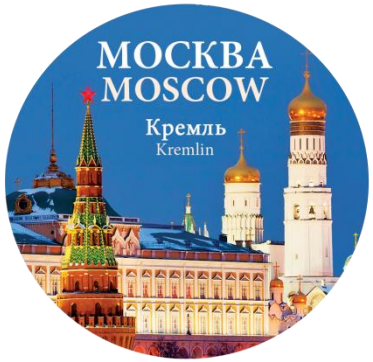

Всероссийский конкурс на лучшее знание государственной символики Российской Федерации среди обучающихся общеобразовательных организаций

КУБОК РТК
РОБОТОТЕХНИЧЕСКИЕ СОРЕВНОВАНИЯ

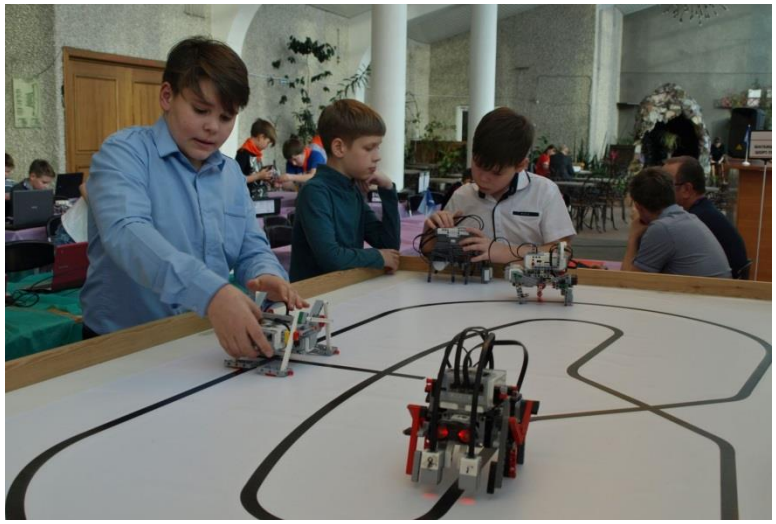

Развитие олимпиадного движения: Всероссийская олимпиада школьников

	2014-15	2015-16	2016-17	2017-18	2018-2019
количество участников школьного этапа	2264	2296	2345	2920	3001
количество участников муниципаль-ного этапа	610	673	1287	667	808
количество участников областного этапа	19	17	11	17	16
количество призеров и победителей	4	2	3	1	4

Муниципальный этап защиты исследовательских проектов

43 исследовательских проекта

51 обучающийся

17 призовых мест

6 проектов –победителей (10 обучающихся) направлены на заочный региональный этап

Бурляй Денис,
обучающийся МБОУ «СОШ № 9»
– участник региональной этапа
защиты исследовательских проектов

Участие в Федеральном проекте «БИЛЕТ В БУДУЩЕЕ»

БИЛЕТ В БУДУЩЕЕ
Программа ранней профориентации учащихся 6–11 классов

worldskills Russia

5 общеобразовательных учреждений – участников проекта: **школы № 3, 5, 9, 10, 56**

Участники проекта - **506** обучающихся 6-11 классов

По итогам участия в проекте каждый школьник получает индивидуальную рекомендацию по построению траектории профессионального самоопределения и развития

Федеральный проект Профнавигации «ПроеКТОриЯ»

Всероссийский форум профессиональной ориентации «ПроеКТОриЯ»
(г. Ярославль, 2019г)

8006
участников открытых уроков в школах

Рубцова Л.Н.,
заместитель директора МАОУ «Лицей №21» вошла в **100 лучших учителей страны**

Селезнева Н., Пестерев И., -
обучающиеся МАОУ «Лицей №21» - участники Форума 2019 года

Всероссийские проверочные работы

2018 год

7 школ с необъективными результатами

МОО №№ 2, 3, 5, 7, 8, 11, 27

2019 год

2 школы № 1» (завышение результата по русскому языку в 4 классе) и **№ 6»** (завышение результата по русскому языку в 5 классе)

При сравнении объективности оценивания в 2019 году Всероссийских проверочных работ в 4, 5 классах **показатель «объективность» повысился на 6,1% по русскому языку на 4% по математике**.

Всероссийские проверочные работы

Национальные исследования качества образования (НИКО)

4,5,6,7,8,10,11 классы

ЕГЭ / ОГЭ

ВСЕРОССИЙСКИЕ ПРОВЕРОЧНЫЕ РАБОТЫ

Государственная итоговая аттестация

98,2% - общий процент сдавших

ЕГЭ по обязательным предметам

47 человек = 21% (21%, АППГ- 8%)

Количество высокобалльников

19 (АППГ–14) **выпускников получили аттестаты с отличием и медали «За особые успехи в учении»**

НАЦИОНАЛЬНЫЙ ПРОЕКТ

ОБРАЗОВАНИЕ

ФЕДЕРАЛЬНЫЙ ПРОЕКТ

ЦИФРОВАЯ ОБРАЗОВАТЕЛЬНАЯ СРЕДА

РЕГИОНАЛЬНЫЙ ПРОЕКТ

ЦИФРОВАЯ ОБРАЗОВАТЕЛЬНАЯ СРЕДА

Обеспечение подключения социально-значимых объектов к высокоскоростной сети Интернет

2019 год

№17

Подключение
в 2019-2021 году
в рамках гос. контракта
16 школ

2020 год

№5 №6 №7 №16 №18 №19 №56 ф

2021 год

№1 №3 №4 №8 №9 №11 №12 №14 №56

Обеспечение подключения социально-значимых объектов к высокоскоростной сети Интернет

СОШ №17

Реализация
I этапа государственного контракта с ПАО «Ростелеком» на 2019-2020 годы

2019 год

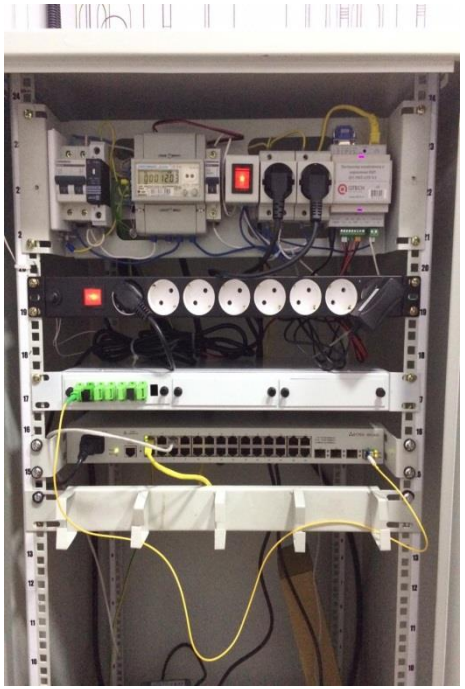

Центры удаленного электронного читального зала, с доступом к ресурсам Президентской библиотеки им Б.Н. Ельцина

МАОУ «СОШ №1»

МАОУ СОШ №56

МАОУ «СОШ №8»

Электронный документооборот между ГБУЗ СО «АЦРБ» и медицинскими кабинетами на базе образовательных организаций

ГБУЗ СО «АРТЁМОВСКАЯ ЦЕНТРАЛЬНАЯ РАЙОННАЯ БОЛЬНИЦА»

МБОУ «СОШ №2»

МБОУ «СОШ №3»

МАОУ СОШ № 56

МАОУ «Лицей №21»

МАДОУ №5

НАЦИОНАЛЬНЫЙ ПРОЕКТ

ОБРАЗОВАНИЕ

ФЕДЕРАЛЬНЫЙ ПРОЕКТ

ПОДДЕРЖКА СЕМЕЙ, ИМЕЮЩИХ ДЕТЕЙ

РЕГИОНАЛЬНЫЙ ПРОЕКТ

ПОДДЕРЖКА СЕМЕЙ, ИМЕЮЩИХ ДЕТЕЙ

Центр психолого-педагогической и консультативной помощи родителям с детьми до 3 лет «Служба ранней помощи»

	Количество обратившихся семей			Количество выявленных нуждающихся семей			Детей, получающих раннюю помощь			Детей с положительной динамикой			Семей, получивших отдельные (разовые) услуги		
Количество семей	31			22			24			18			10		
Возраст детей	0-1	1-2	2-3	0-1	1-2	2-3	0-1	1-2	2-3	0-1	1-2	2-3	0-1	1-2	2-3
Количество детей по возрастам	5	5	21	0	3	19	0	3	21	0	0	18	0	2	8

В 2019 году - по результатам конкурсного отбора Министерства образования и молодежной политики Свердловской области предоставлено **оборудование на сумму в размере 588 тыс. рублей.**

Центр психолого-педагогической помощи детям, испытывающим трудности в освоении основных общеобразовательных программ на базе МБОУ СОШ № 18

сетевое взаимодействие с МБОУ СОШ № 17, МБДОУ № 39,40,26.

7 договоров на сопровождение детей с интеллектуальными нарушениями, обучающихся в форме семейного образования

225 приемов (АППГ-177), в том числе 159 (АППГ -103) индивидуальных, 6 групповых обследований, 85 консультаций

Организация **муниципальных мероприятий** для детей с ОВЗ

Оздоровительная кампания

73 человека отдохнули в период второй четверти в СЛКД «Талый ключ»

(в соответствии с Постановлением Правительства Свердловской области от 17.10.2018 № 693-ПП организован отдых и оздоровление детей (за исключением детей-сирот и детей, оставшихся без попечения родителей, детей, находящихся в трудной жизненной ситуации) в учебное время)

Вид оздоровления	целевые	Обеспечено	исполнение
Санаторно-курортные	500	602	120%
Загородное оздоровление	500	579	115,8%
Лагеря дневного пребывания	1800	1800	100%
Иные формы	3074	3074	100%
итого	5874	6055	103,08%

НАЦИОНАЛЬНЫЙ ПРОЕКТ

ОБРАЗОВАНИЕ

ФЕДЕРАЛЬНЫЙ ПРОЕКТ

УЧИТЕЛЬ БУДУЩЕГО

РЕГИОНАЛЬНЫЙ ПРОЕКТ

УЧИТЕЛЬ БУДУЩЕГО

Трудоустройство молодых специалистов

Всего трудоустроилось **10** молодых специалистов , из них:

4 педагогических работников в общеобразовательные организации

6 педагогических работников в дошкольные образовательные организации

Целевая программа «Земский учитель»

Учителя, прибывшим на работу в сельские территории, города с населением до 50 тысяч человек предоставляется **единовременная выплата**

1 000 000 руб

5 школ- участниц:

СОШ № 2, 3,12,17,19

Прием на целевое обучение

Постановление Правительства РФ от 21.03.2019 № 302 “О целевом обучении по образовательным программам среднего профессионального и высшего образования и признании утратившим силу постановления Правительства Российской Федерации от 27 ноября 2013 г. № 1076”

Заключены **3 трехсторонних договора о целевом обучении** - СОШ № 9,19,Лицей № 21 по образовательным программам высшего образования, в которых предусмотрена организация предоставления гражданам мер поддержки в период освоения образовательной программы: **единовременная выплата денежного пособия в размере 25 000 рублей по завершению первого года обучения и последующих** («стипендия»).

Муниципальный этап Всероссийского конкурса «Учитель года России» в Свердловской области в 2019 году

Победитель

Козлова Елена Станиславовна

учитель ОБЖ и физической культуры
МАОУ «СОШ № 1»

Муниципальный этап Всероссийского конкурса «Педагогический дебют»

в рамках Указа о соискании премии Губернатора Свердловской области работникам системы образования в 2019 году

Победитель

Доможирова Анна Андреевна

Педагог дополнительного образования
МАОУ СОШ № 56

Муниципальный конкурс методических разработок классных руководителей МОУ

Победители

Селянина Жанна Валерьевна

учитель математики МБОУ «СОШ № 14»

Юланова Зинаида Андреевна

учитель математики МБОУ «СОШ № 14»

Региональный этап
IX Всероссийского конкурса
«Учитель здоровья России – 2019»

2 место

Аминова
Вера Дмитриевна

учитель физической культуры
МАОУ «СОШ № 1»

Региональный этап Всероссийского конкурса «Педагогический дебют»

в рамках Указа о соискании премии Губернатора Свердловской области работникам системы образования в 2019 году

Смирнягина Марина Валерьевна

учитель русского языка и литературы
МАОУ «Лицей № 21»

Региональный этап Всероссийского конкурса «Учитель года России» в Свердловской области в 2019 году

Козлова Елена Станиславовна

учитель ОБЖ и физической культуры
МАОУ «СОШ № 1»

Конкурс на получение денежного поощрения лучшими учителями образовательных организаций, расположенных на территории Свердловской области в 2019 году

Победитель

Кондрашова Зинаида Владимировна

учитель ОБЖ МБОУ «СОШ № 14»

Конкурс на получение денежного поощрения лучшими учителями образовательных организаций, расположенных на территории Свердловской области в 2019 году

Деева Ольга Александровна

учитель начальных классов МАОУ «СОШ № 1»

Пламодяло Елена Валерьевна

учитель географии МАОУ «СОШ № 8»

Прокуронова Татьяна Николаевна

учитель начальных классов МАОУ «СОШ № 12»

Конкурс на получение денежного поощрения лучшими учителями образовательных организаций, расположенных на территории Свердловской области в 2019 году

Антонова Татьяна Владимировна

учитель начальных классов МБОУ «СОШ № 9»

Рубцова Любовь Николаевна

учитель технологии МАОУ «Лицей № 21»

Региональный этап Всероссийского конкурса профессионального мастерства работников сферы дополнительного образования «Сердце отдаю детям» в 2019 году

Юнусова
Татьяна Геннадьевна

педагог дополнительного образования
МАОУ ДО «ЦОиПО»

Самигуллина
Марина Борисовна

педагог дополнительного образования
МАОУ ДО «ЦОиПО»

VI Областной конкурс инновационных проектов педагогических работников дополнительного образования Свердловской области

Победители

в номинации «Проекты дополнительного образования, реализуемые (1 — 3 года)» (коллективный проект педагогов МАОУ ДО «ЦОиПО»)

Юнусова Татьяна Геннадьевна
педагог дополнительного образования

Шабалин Александр Михайлович
педагог дополнительного образования

Кожевин Сергей Валерьевич
педагог дополнительного образования

VI Областной конкурс инновационных проектов педагогических работников дополнительного образования Свердловской области

Призер

«Проекты дополнительного образования, реализуемые (3 — 5 лет)»

Самигуллина Марина Борисовна

педагог дополнительного образования
МАОУ ДО «ЦОиПО»

Областной конкурс учебно-методической и информационно-рекламной продукции эколого-биологической направленности

Зырянова
Елена Владиславовна
учитель начальных классов МБОУ «СОШ № 9»

Бачинина
Алена Анатольевна
Заместитель директора МБОУ «СОШ №9»

Региональный этап Международного конкурса методических разработок «Уроки Победы» Свердловской области в 2019 году

Победитель

Абакумова
Татьяна Владимировна
учитель истории МАОУ «Лицей №21»

3 место

Кудашева
Ирина Виктоовна
Учитель математики МАОУ «СОШ №1»

НАЦИОНАЛЬНЫЙ ПРОЕКТ

ОБРАЗОВАНИЕ

ФЕДЕРАЛЬНЫЙ ПРОЕКТ

СОЦИАЛЬНАЯ АКТИВНОСТЬ

РЕГИОНАЛЬНЫЙ ПРОЕКТ

СОЦИАЛЬНАЯ АКТИВНОСТЬ

Развитие волонтерского движения системы образования Артемовского городского округа

Центр по развитию волонтерского движения «Путь к добру» на базе МАОУ ЦДО «Фаворит»

2018	2019
10 00	13 00
138	253

СИЛА УРАЛА
РЕСУРСНЫЙ ЦЕНТР ДОБРОВОЛЬЧЕСТВА СВЕРДЛОВСКОЙ ОБЛАСТИ

РСМ
РОССИЙСКИЙ СОЮЗ МОЛОДЕЖИ

ВОЛОНТЁРЫ ПОБЕДЫ
Всероссийское общественное движение

Развитие Всероссийского движения школьников (РДШ)

Первичные отделения

СОШ № 1,4,8,19,21,56

РОССИЙСКОЕ ДВИЖЕНИЕ ШКОЛЬНИКОВ

ЛИЧНОСТНОЕ РАЗВИТИЕ

ГРАЖДАНСКАЯ АКТИВНОСТЬ

ИНФОРМАЦИОННО-МЕДИЙНОЕ

ВОЕННО-ПАТРИОТИЧЕСКОЕ

Охват - 93 человека

Местное отделение на территории Артемовского городского округа -

МАОУ ЦДО “Фаворит”

Закладка Капсулы времени РДШ в рамках федеральной акции «Твой ход»

Развитие Всероссийского детско-юношеского военно-патриотического общественного движения «ЮНАРМИЯ»

Местное отделение на территории АГО создано в октябре 2018 года

Штаб местного отделения Всероссийского детско -юношеского военно- паторитического движения "ЮНАРМИЯ" на территории Артемовского городского округа - МАОУ "СОШ №12"

Школы -участники движения в АГО: № 3,5,12,18

73 чел (АППГ-19)

НАЦИОНАЛЬНЫЙ ПРОЕКТ

ОБРАЗОВАНИЕ

ФЕДЕРАЛЬНЫЙ ПРОЕКТ

МОЛОДЫЕ ПРОФЕССИОНАЛЫ

РЕГИОНАЛЬНЫЙ ПРОЕКТ

МОЛОДЫЕ ПРОФЕССИОНАЛЫ

VII Региональный Чемпионат сквозных профессий WorldSkills «Молодые профессионалы» 2019

2 место - Балла А.

компетенция «выпечка осетинских пирогов» (юниоры)

3 место - Рукомойкина Ю.

компетенция «хлебопечение» (юниоры)

4 место - Пиков М. и Пушкарев Н.

компетенции «Электромонтаж» (юниоры)

НАЦИОНАЛЬНЫЙ ПРОЕКТ

ДЕМОГРАФИЯ

ФЕДЕРАЛЬНЫЙ ПРОЕКТ

Спорт_норма жизни

РЕГИОНАЛЬНЫЙ ПРОЕКТ

Создание для всех групп населения условий для занятия физической культурой

Муниципальный социально-педагогический проект «Будь здоров!»

Муниципальный социально-педагогический проект «Будь здоров!»

2018 год – 5 МОО, 152 обучающихся

2019 год- 14 МОО, 283 обучающихся

Областной и муниципальный социально-педагогический проект «Будь здоров!»

8 «А» класс МАОУ «СОШ №8»

- победитель муниципального проекта 2019 года
- победитель областного проекта «Будь здоров!» среди Восточного управленческого округа Свердловской области
- 4 место в областных сборах проекта «Будь здоров!»

Высокие достижения в спорте

Свалов И, МАОУ ДО «ДЮСШ № 25» - победитель Первенства и чемпионата Свердловской области по панкратиону, победитель Чемпионата и Первенства Свердловской области по боевым единоборствам

Грошев С, МАОУ ДО «ДЮСШ № 25», победитель Первенства Свердловской области по панкратиону

Евдокимов Д, МАОУ ДО «ДЮСШ № 25», победитель Чемпионата Свердловской области и города Екатеринбурга по рукопашному бою среди юношей и девушек 16-17 лет

Широков А, МАОУ «СОШ № 8», призер Первенства России по рукопашному бою

Победители Областных соревнований по спортивному скалолазанию:
Малашенко Ф, Пыстина А, МАОУ «Лицей № 21»

Шабурова К, МАОУ Лицей № 21», победитель Соревнований по лыжным гонкам на призы Чемпионов мира Сергея Антонова и Светланы Давыдовой-Печерской.

НАЦИОНАЛЬНЫЙ ПРОЕКТ

ДЕМОГРАФИЯ

ФЕДЕРАЛЬНЫЙ ПРОЕКТ

Содействие занятости женщин

РЕГИОНАЛЬНЫЙ ПРОЕКТ

Содействие занятости женщин - создание условий дошкольного образования для детей в возрасте до трех лет на территории Свердловской области

Строительство детского дошкольного учреждения на 135 мест, по адресу Свердловская область, г. Артемовский ул. 9 Мая

135 дополнительных мест для детей в возрасте до 3 лет, из них, 55 мест в новом здании и 80 мест в зданиях близлежащих детских садов

Строительство детского дошкольного учреждения на 135 мест, по адресу Свердловская область, г. Артемовский ул. 9 Мая

- Заказчик строительства объекта капитального строительства - ГКУ СО «Управление капитального строительства Свердловской области»

- **Государственный контракт** заключен 16.09.2019 с ООО «Строительная компания «КОНТИНЕНТ»

Сумма контракта

107 151 007,00

рублей

Срок окончания
строительства
по контракту
16.07.2020

Создание новых мест в дошкольных образовательных организациях

- В декабре 2019 года **принят** на безвозмездной основе в муниципальную собственность Артемовского городского округа **имущественный комплекс частных дошкольных образовательных учреждений ОАО «РЖД»,** что позволит создать **100 дополнительных мест, из них 45 мест для детей в возрасте до 3 лет.**

Показатель доступности дошкольного образования

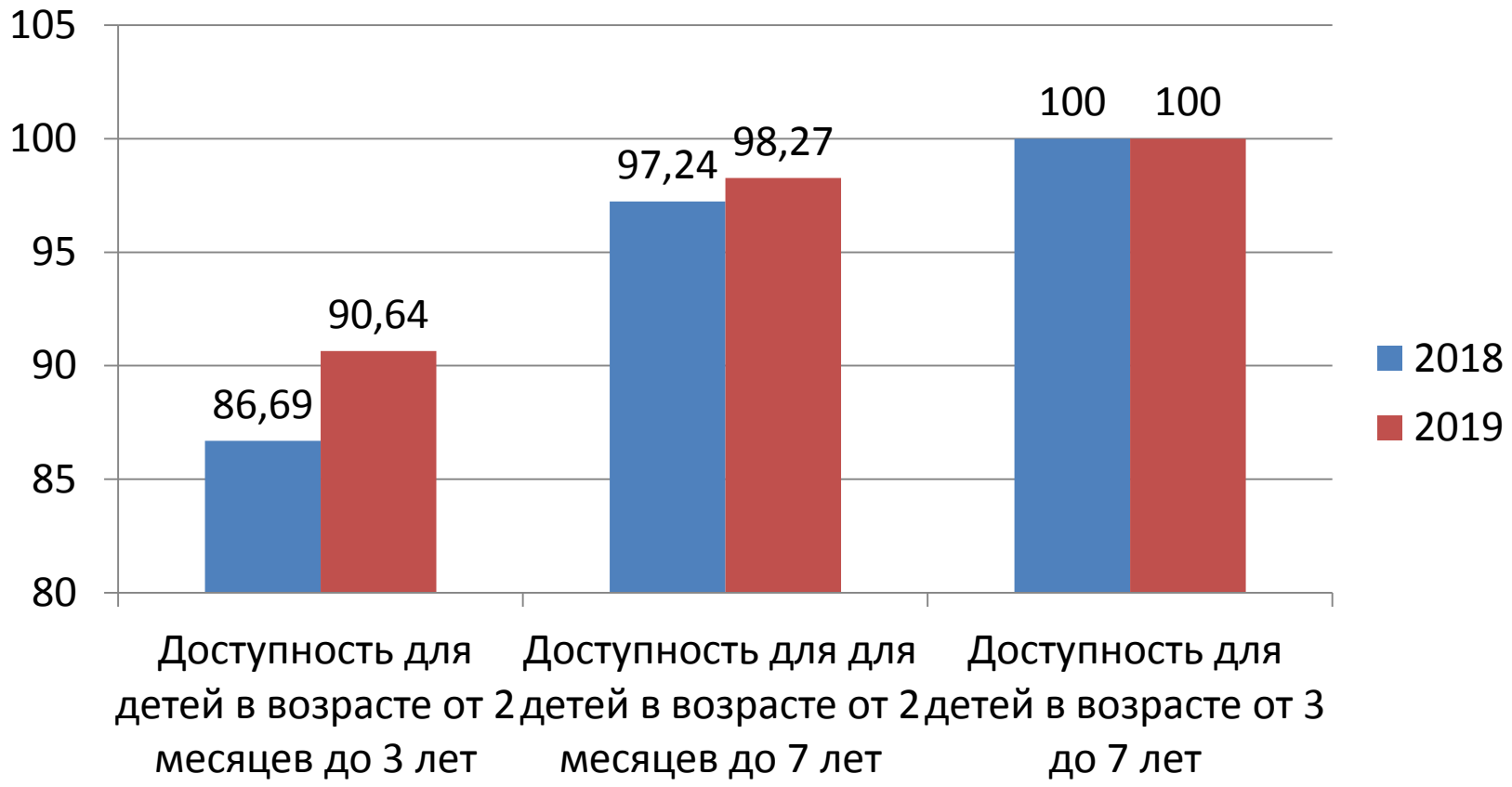

Задачи на 2020 год

- создание муниципальной системы оценки качества образования;
- проектирование индивидуальных планов самообразования педагогов;
- ранняя профориентация в основной школе, активизация работы педагогических классов;
- использование в образовательном процессе платформы «Российская электронная школа»;
- обеспечение доступности дополнительного образования для детей сельской местности посредством дистанционного обучения;
- развитие в образовательной организации электронного образования;
- реализация образовательных программ основного общего и среднего общего образования в сетевой форме;
- реализация проекта ранней профессиональной ориентации учащихся 6-11 классов общеобразовательных организаций «Билет в будущее»;
- участие в открытых онлайн уроках «Проектория», направленных на раннюю профориентацию детей;
- создание информационной платформы с целью родительского просвещения;
- методическое сопровождение общественных движений школьников.

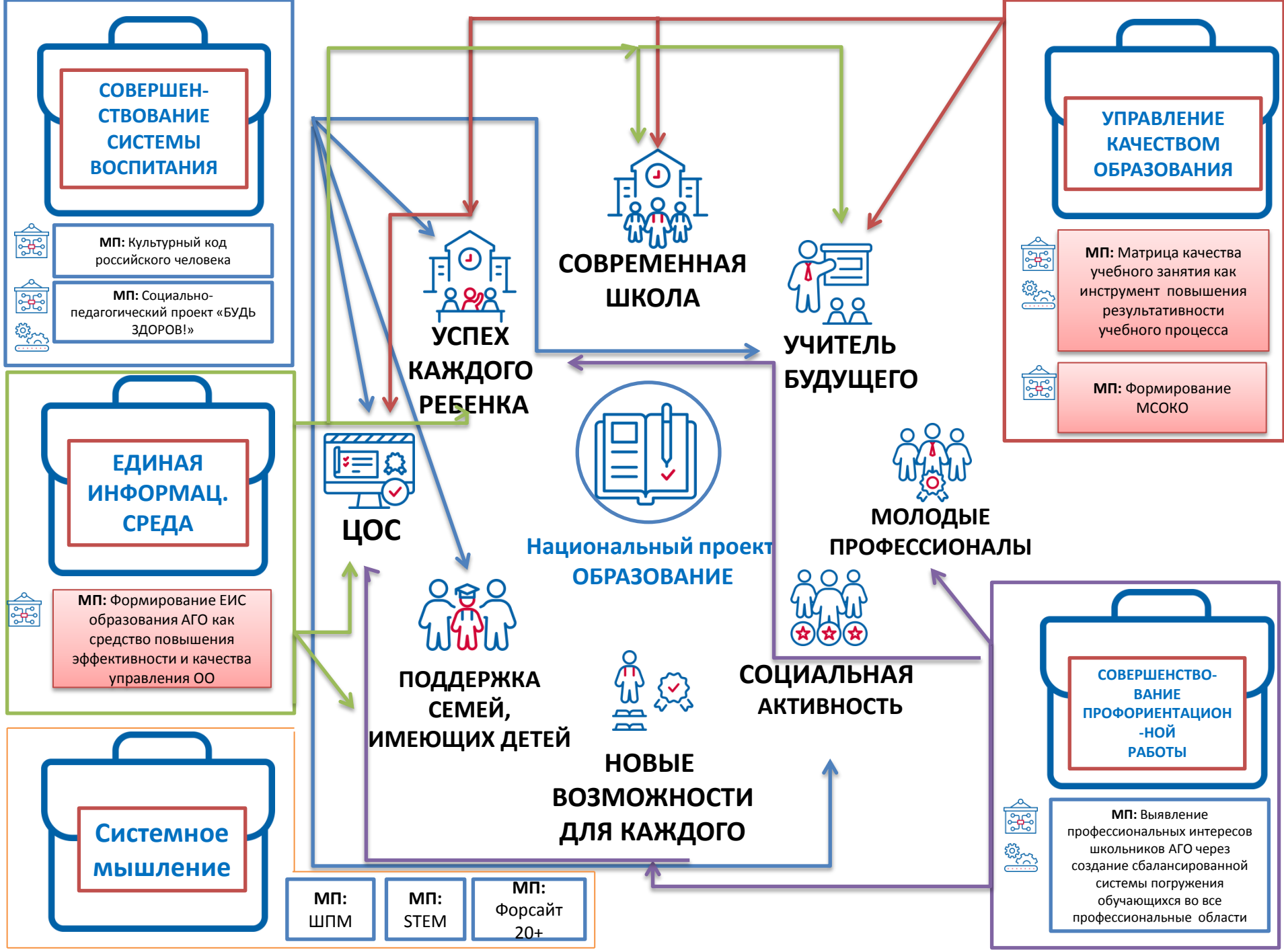
СОВЕРШЕН-СТВОВАНИЕ СИСТЕМЫ ВОСПИТАНИЯ
МП: Культурный код российского человека
МП: Социально-педагогический проект «БУДЬ ЗДОРОВ!»
ЕДИНАЯ ИНФОРМАЦ. СРЕДА
МП: Формирование ЕИС образования АГО как средство повышения эффективности и качества управления ОО
Системное мышление
МП: ШПМ
МП: STEM
МП: Форсайт 20+
УСПЕХ КАЖДОГО РЕБЕНКА
СОВРЕМЕННАЯ ШКОЛА
УЧИТЕЛЬ БУДУЩЕГО
УПРАВЛЕНИЕ КАЧЕСТВОМ ОБРАЗОВАНИЯ
МП: Матрица качества учебного занятия как инструмент повышения результативности учебного процесса
МП: Формирование МСОКО
ЦОС
Национальный проект ОБРАЗОВАНИЕ
МОЛОДЫЕ ПРОФЕССИОНАЛЫ
ПОДДЕРЖКА СЕМЕЙ, ИМЕЮЩИХ ДЕТЕЙ
СОЦИАЛЬНАЯ АКТИВНОСТЬ
НОВЫЕ ВОЗМОЖНОСТИ ДЛЯ КАЖДОГО
СОВЕРШЕНСТВО-ВАНИЕ ПРОФОРИЕНТАЦИОН-НОЙ РАБОТЫ
МП: Выявление профессиональных интересов школьников АГО через создание сбалансированной системы погружения обучающихся во все профессиональные области

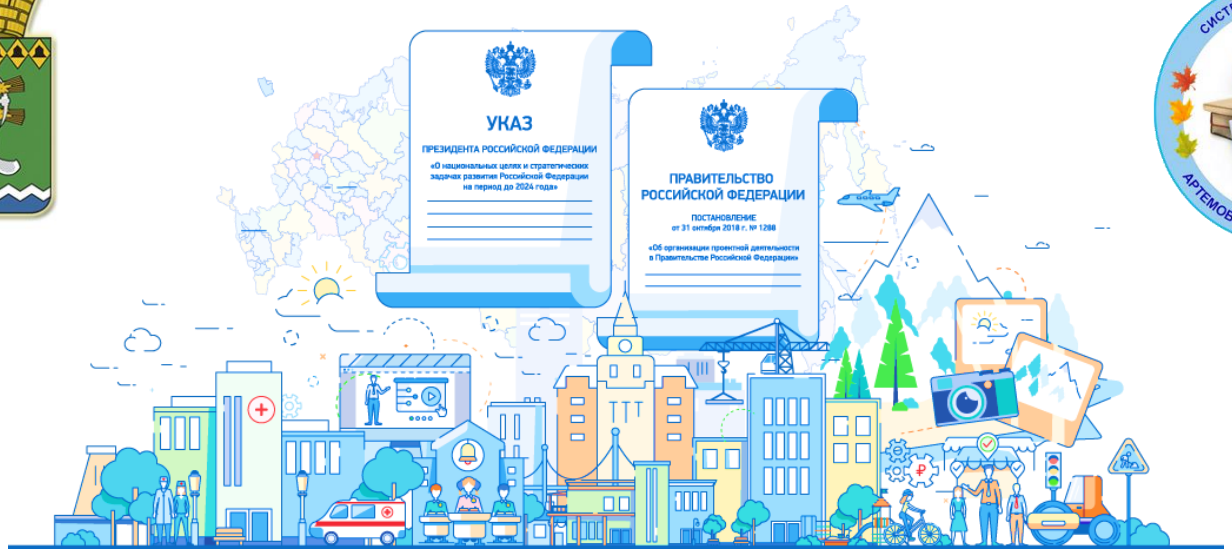

Отчет о деятельности Управления образования Артемовского городского округа по исполнению полномочий в сфере образования в 2019 году